



DIR. TEHN.
SERV. TEHN.
Red. P.M./B.F.
26

PRIMĂRIA MUNICIPIULUI BUCUREȘTI
REGIA GENERALĂ DE APĂ - BUCUREȘTI R.A.

STR.ARISTIDE DEMETRIAD NR. 2 SECTOR 1 COD 707062
Telefon : 310.02.74 Fax: 312.44.37 ; 312.13.18
Cod Inregistrare Fiscală R 1590090 CV.307080301 B.C.R. Sect.1

52267 din 25.05.2000

Către:

SC MILLENNIUM SRL
prin Diana Popescu
Str. Vișana nr. 5, sector 4

Urmare adresei dvs. înregistrată la RGAB sub nr. ST-1948/1948/2000, referitoare la "PUZ locuințe Catedrala Sf. Iosif - zona Str. Știrbei Vodă, Calea Victoriei, Calea Griviței, Str. Th. Amann și Str. Spiru Haret", vă comunicăm:

Zona propusă pentru PUZ este dotată cu rețele publice apă - canal (artere apă, rețele de serviciu), dimensionate pentru asigurarea utilităților apă- canal la clădirile existente.

Pentru utilitățile apă - canal, la următoarea fază de proiectare veți prezenta o documentație întocmită de proiectant de specialitate urmând să ne pronunțăm asupra posibilităților de asigurare a consumului de apă potabilă.

Nu se menționează dacă întreaga amenajare va avea caracter public sau privat, pentru a ne exprima punctul de vedere asupra rețelelor și instalațiilor aferente.



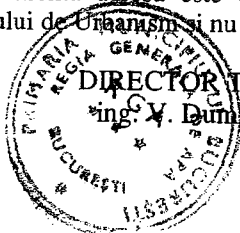

Prezenta adresă este o consultare pe parcursul proiectării în vederea întocmirii PUD sau obținerii Certificatului de Urbanism și nu poate fi folosită pentru Autorizația de Construire.



DIRECTOR TEHNIC,
ing. V. Dumitrescu



ȘEF SERVICIU TEHNIC
ing. O. Dumitrescu

**ANALIZA SITUATIEI EXISTENTE,
PROCENTE DE OCUPARE A TERENULUI
SC. 1/2000**

-  LIMITA PUZ
-  POT MAI MIC SAU EGAL CU 25%
-  POT MAI MARE DECAT 25%, MAI MIC SAU EGAL CU 40%
-  POT MAI MARE DECAT 40%, MAI MIC SAU EGAL DECAT 70%
-  POT MAI MARE DECAT 70%

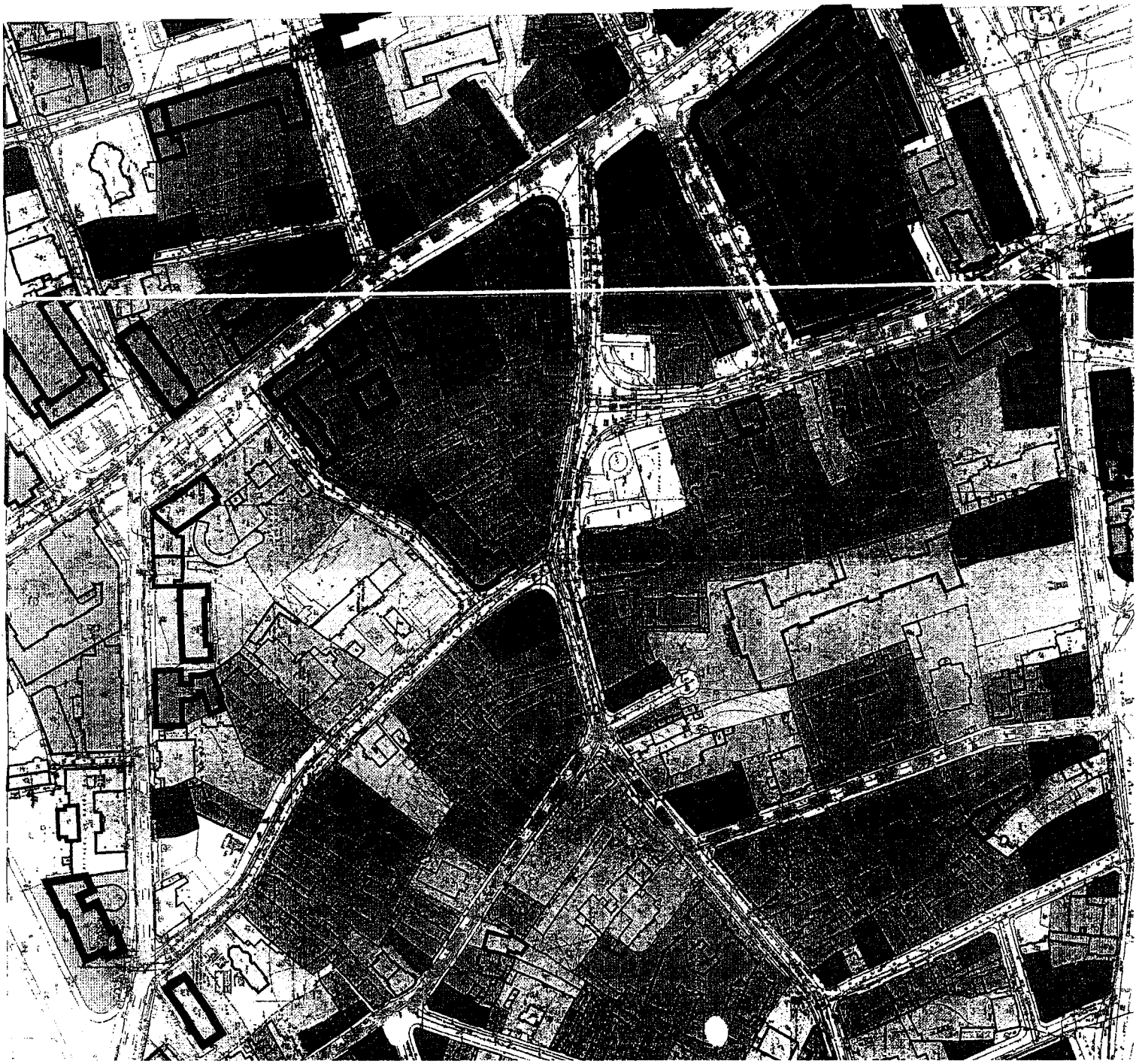
R.G.A.B.
TEHNIC
N. 2207
D. 25-05-2000



	UNIVERSITATEA DE ARHITECTURA SI URBANISM "ION MINULESCU BUCURESTI" CENTRUL DE CERCETARE, PROIECTARE SI CONSULTING	PROIECT: PUZ-STR. STIRBEI YODA, CALEA VICTORIEI, CALEA GRIVITEI, STR. TH. AMANI, STR. SPIRU HARET BENEFICIAR: CONS. GENERAL AL MUN. BUCURESTI S.C. MILLENNIUM S.R.L.	FA PI PI ZI PL
RECTOR	Prof. Dr. Arh. 	TITLUL PLANSEI	PL
DIRECTOR COPEC	Arh. Coilic 	ANALIZA SITUATIEI EXISTENTE, PROCENTE DE OCUPARE A TERENULUI	
SEF PROIECT	Arh. Constantin 