

Către

**S.C. "MILLENNIUM BUILDING DEVELOPMENT" S.R.L.**  
**- București, str. M. Eminescu nr. 118, sector 2 -**

La solicitarea dumneavoastră înregistrată la unitatea noastră sub numărul 23.694/26.06.2000, referitoare la proiectul "Plan Urbanistic Zonal - mun. București - zona Catedralei Sf. Iosif (str. Știrbei Vodă - Calea Victoriei - Calea Griviței - str. Theodor Aman - str. Spiru Haret), vă comunicăm că, în conformitate cu prevederile art. 7, lit. "c" din Legea nr. 50/1991 privind autorizarea executării construcțiilor și a Ordinului comun al Ministerului Lucrărilor Publice și Amenajării Teritoriului, Ministerului Apărării Naționale, Ministerului de Interne și Serviciului Român de Informații nr. 4221/1995, s-a avizat documentația depusă de dumneavoastră.

Vă restituim alăturat documentația.

ȘEFUL UNITĂȚII,

PUZ - ZONA CATEDRALEI SF. IOSIF, STR.  
 STIRBEI VODA, CALEA VICTORIEI, CALEA  
 GRIVITEI, STR. THEODOR AMAN, STR.  
 S P I R U H A R E 7

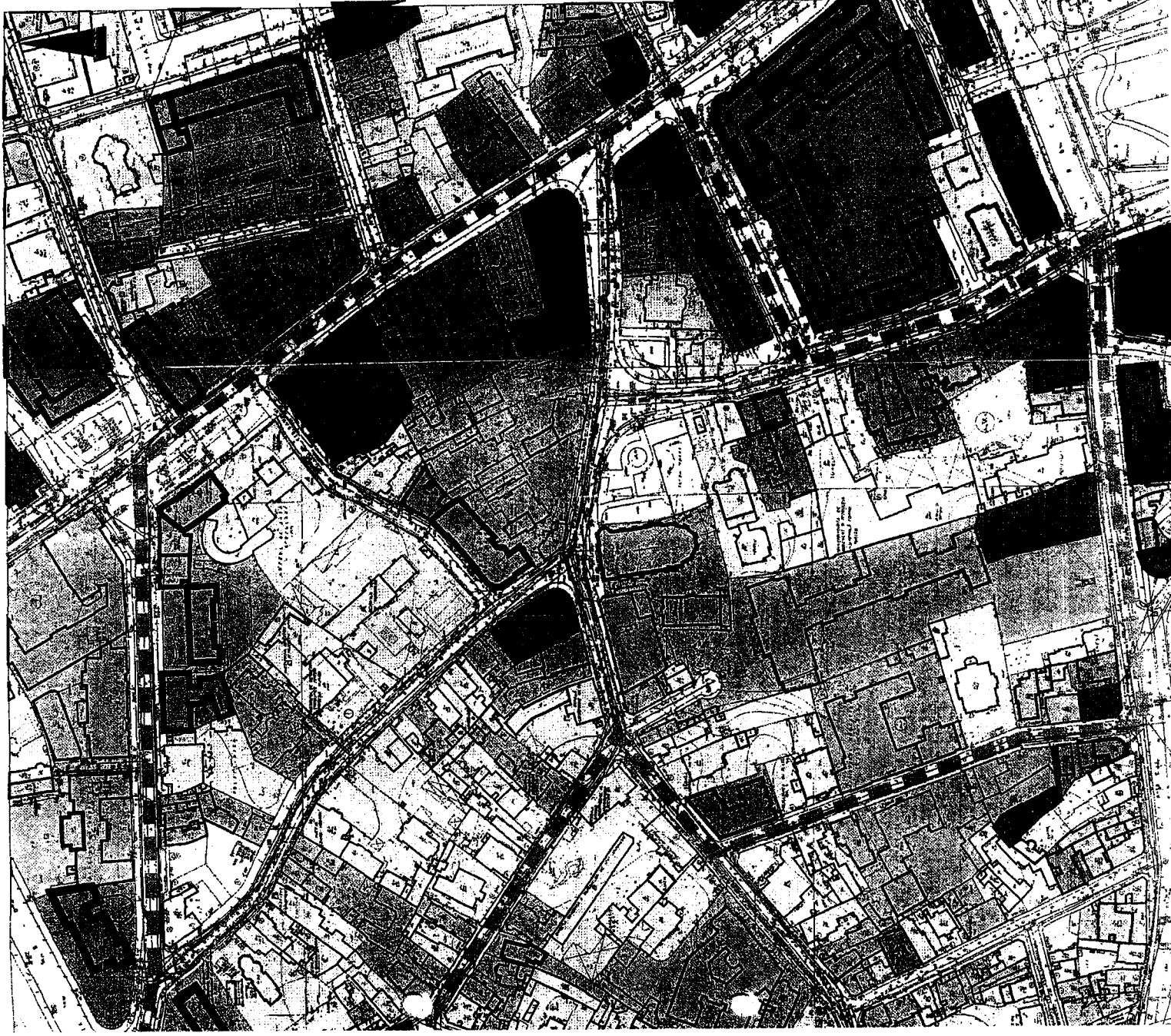

ANALIZA SITUATIEI EXISTENTE,  
 COEFICIENTI DE UTILIZARE A TERENULUI  
 SC. 1/2000

- LIMITA PUZ
- CUT MAI MIC SAU EGAL CU 1
- CUT MAIMARE DECAT 1, MAI MIC SAU EGAL CU 3
- CUT MAI MARE DECAT 3, MAI MIC SAU EGAL CU 6
- CUT MAI MARE DECAT 6

*Observatii sub  
 care traza rezervat de  
 catre hube gaze aduata in  
 proprietatea in apropierea  
 fantei prezenta planul nu  
 poate sa se duca la  
 obtinerea autorizatiei  
 de constructii*

*Prof. Dr. Arh. Ion Mincu  
 Director Copec  
 Arh. Calin Irimbeac  
 Arh. Constantin Prudnic*

UNIVERSITATEA DE ARHITECTURA SI URBANISM "ION MINCU" BUCURESTI CENTRUL DE CERCETARE, PROIECTARE, PROIECTARE SI CONSULTING BUCURESTI, ROMANIA		PROIECT: PUZ-STR. STIRBEI VODA, CALEA VICTORIEI, CALEA GRIVITEI, STR. TH. AMAN, STR. SPIRU HARET BENEFICIAR: CONS. GENERAL AL MUN. BUCURESTI S.C. MILLENNIUM S.R.L.	FAZA PUZ. PR. NR. 26/99
RECTOR Prof. Dr. Arh. Ion Mincu	DIRECTOR COPEC Arh. Calin Irimbeac	TITLUL PLANSEI ANALIZA SITUATIEI EXISTENTE, COEFICIENTI DE UTILIZARE A TERENULUI	PLANSA 3